

01/2014

# **Mod: RVE/8C-MX2**

**Production code: 53404D13**



**Diamond**  
catering equipment

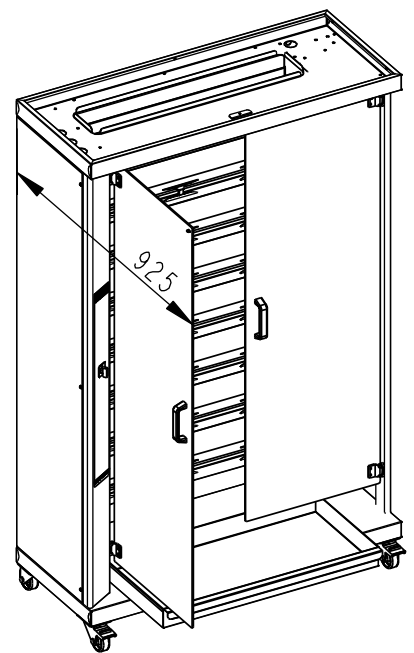
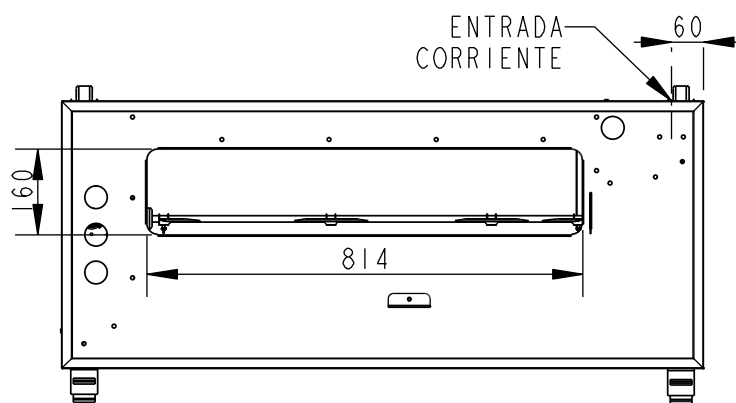
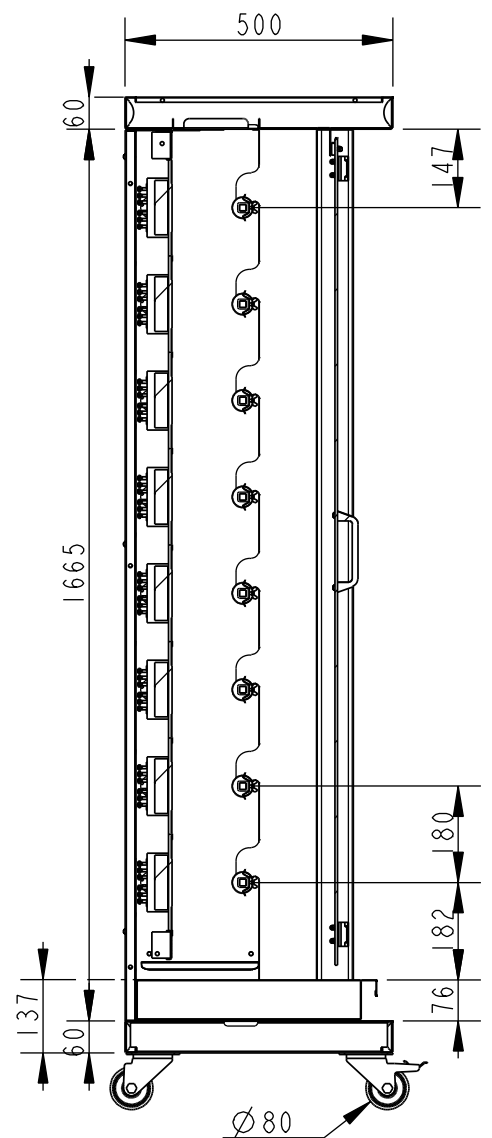
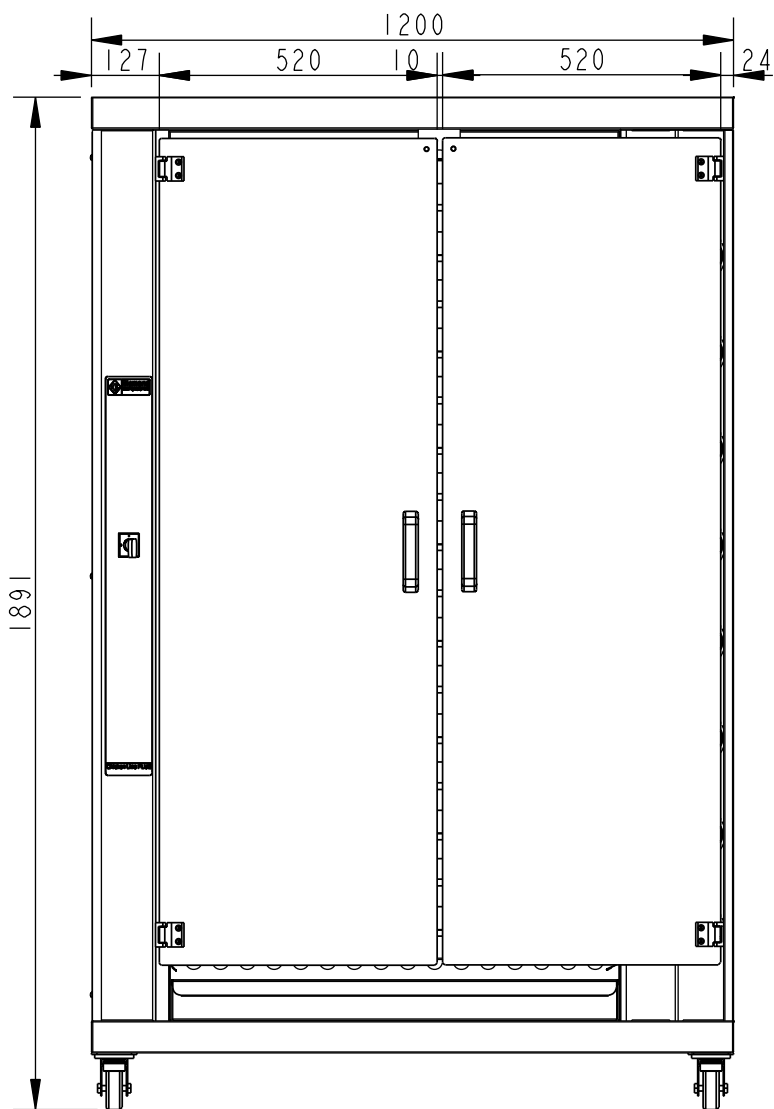

CIERRE CRISTAL CON IMAN  
 LUZ EN EL INTERIOR (OPCIONAL)  
 ESPADAS CON CAPACIDAD PARA 5 POLLOS  
 TRANSMISIÓN RÍGIDA EN LATERAL IZQUIERDO  
 CONEXIÓN ELÉCTRICA EN LATERAL DERECHO  
 RUEDAS GIRATORIAS NYLON, DELANTERAS CON FRENO  
 BANDEJA EXTRAÍBLE GRAN CAPACIDAD  
 SIN NECESIDAD DE ABRIR LOS CRISTALES  
 POTENCIA: 20.000W+110W 220V/1



**FAMILIA: ASADORES**

**FECHA: 09/01/14**

**MODELO:**

**PESO(Kg): 142.772**

**DENOMINACION:  
ASADOR POLLOS ELEC 8 ESP. DIAMOND**

**ESCALA:  
17/240**

**MATERIAL:  
INOX**

**CODIGO:  
53404G13**

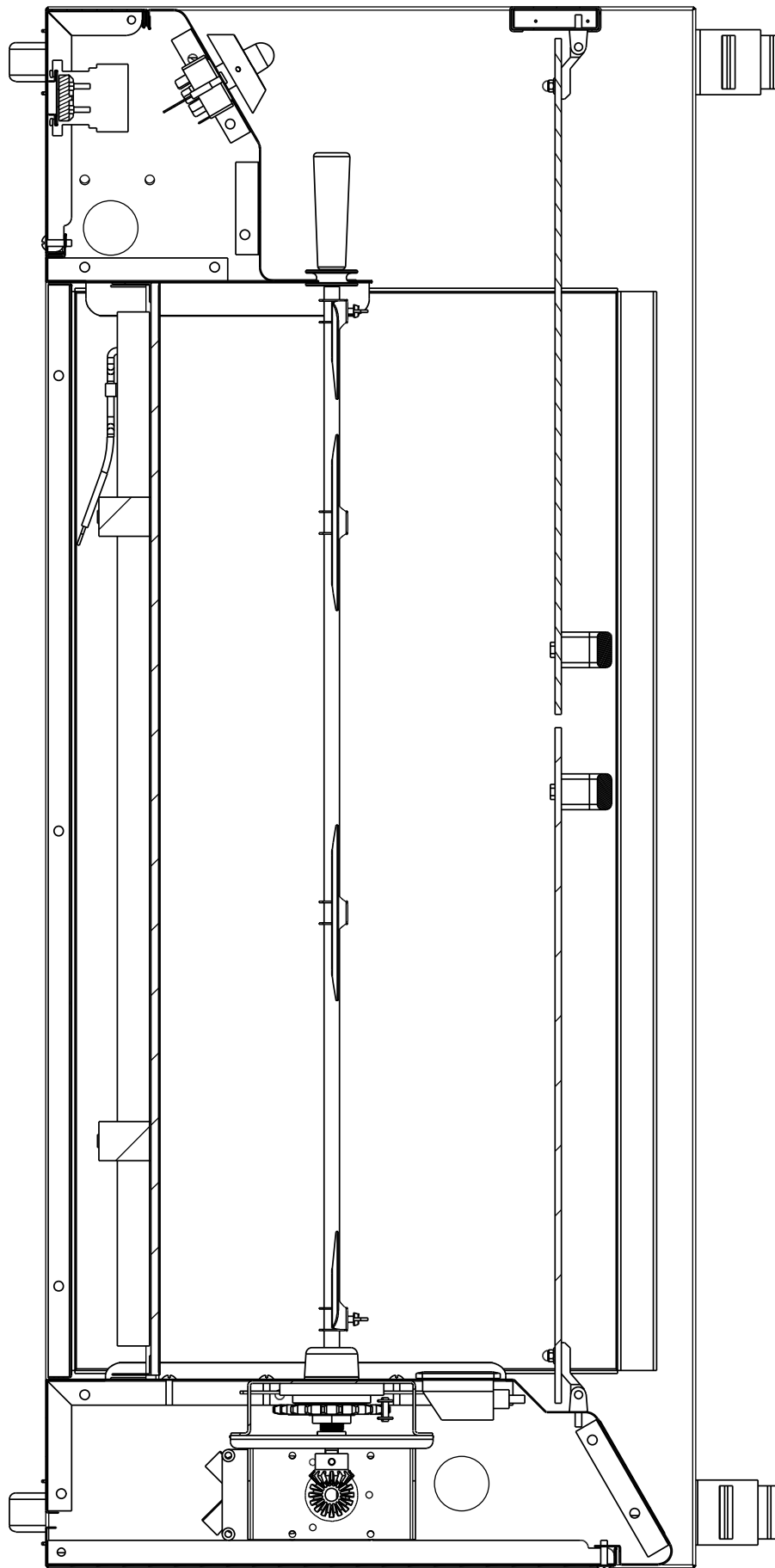

**Diamond**  
catering equipment

**FAMILIA: ASADORES**

**FECHA: 09/01/14**

**MODELO:**

**PESO(Kg): 142.772**

**DENOMINACION:  
ASADOR POLLOS ELEC 8 ESP. DIAMOND**

**ESCALA:  
1/15**

**MATERIAL:  
INOX**

**CODIGO:  
53404G13**

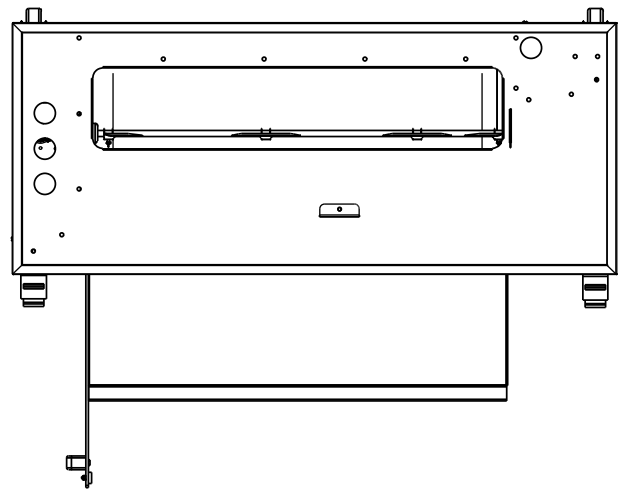
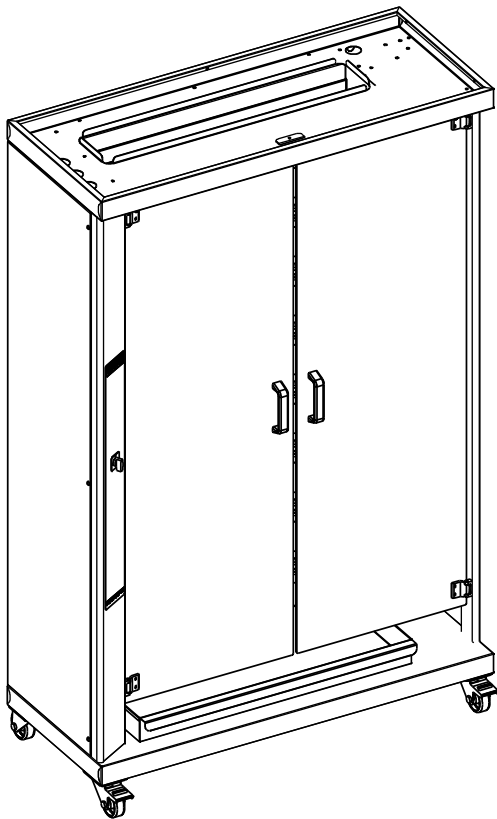
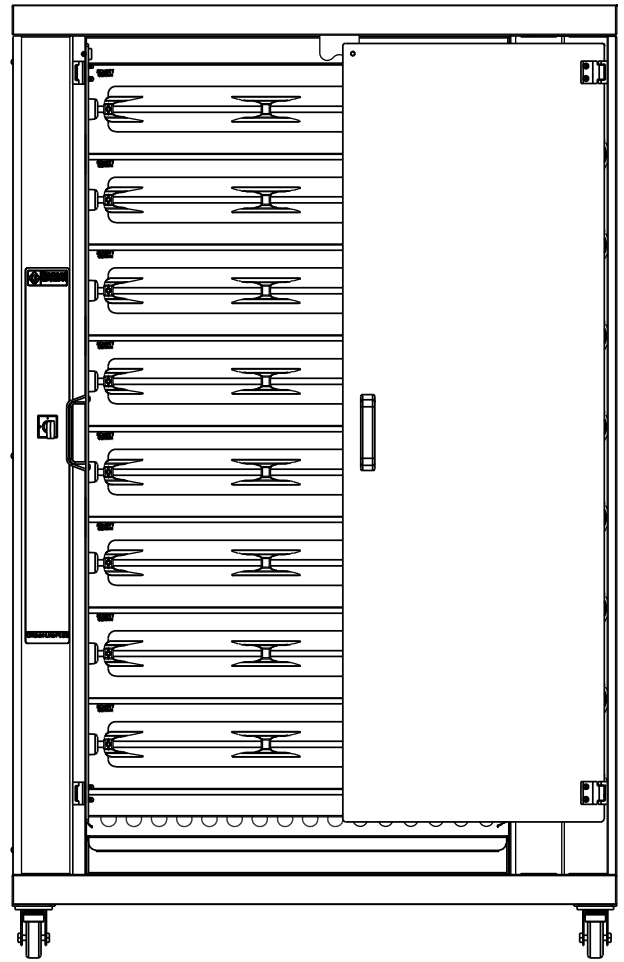
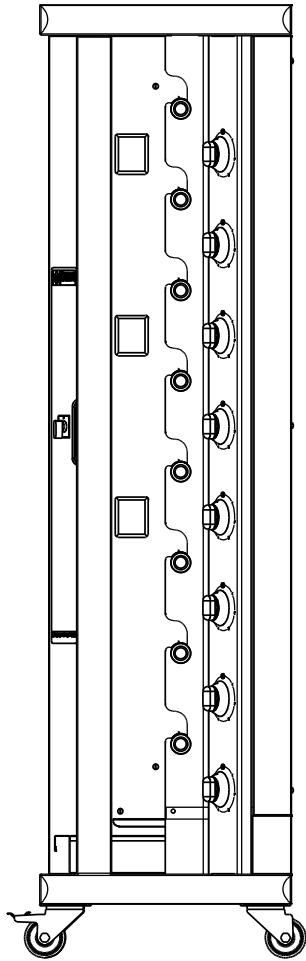

**FAMILIA: ASADORES**

**FECHA: 09/01/14**

**MODELO:**

**PESO(Kg): 142.772**

**DENOMINACION:  
ASADOR POLLOS ELEC 8 ESP. DIAMOND**

**ESCALA:  
1/20**

**MATERIAL:  
INOX**

**CODIGO:  
53404G13**

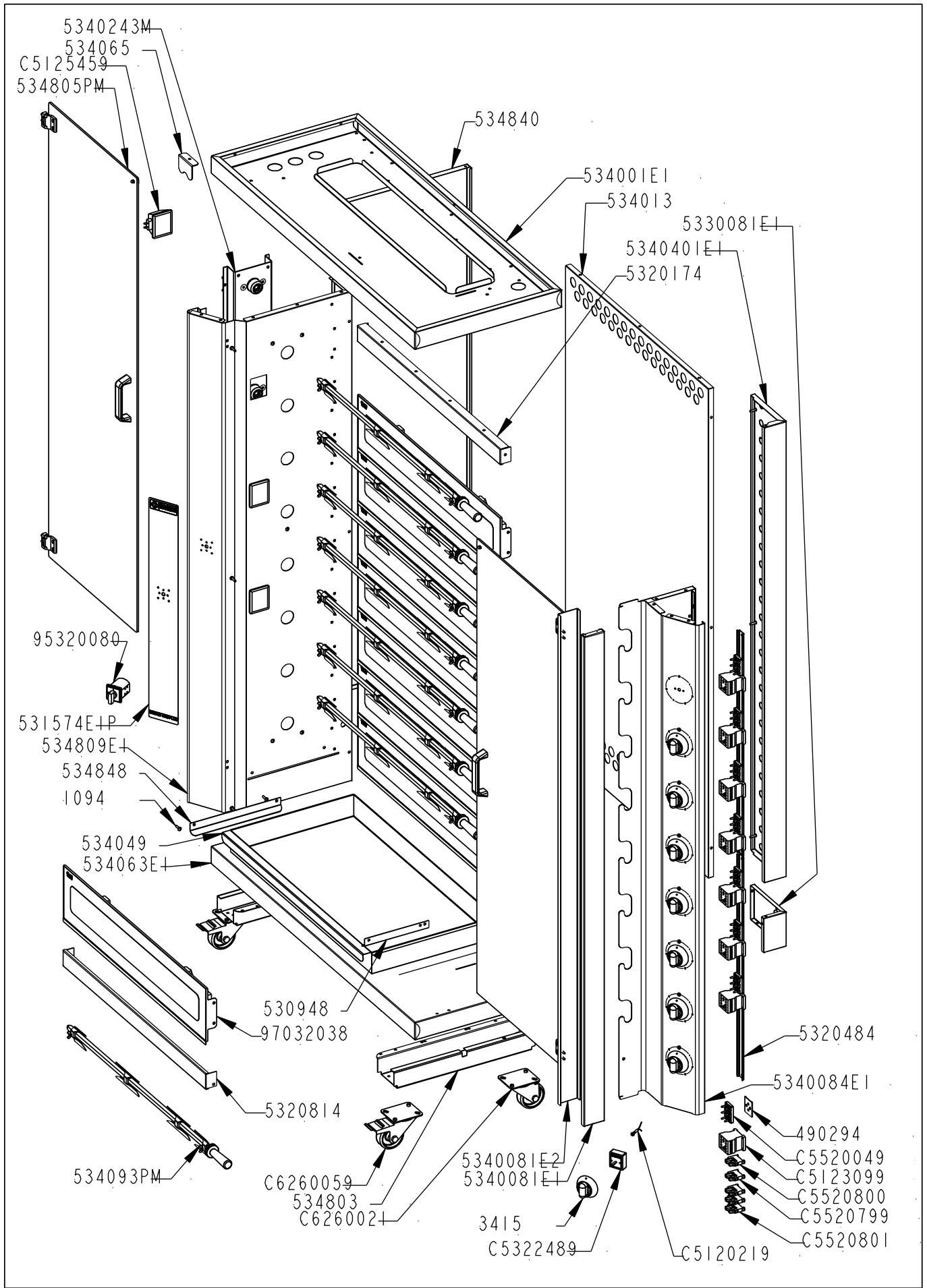

**FAMILIA: ASADORES**

**FECHA: 09/01/14**

**MODELO:**

**PESO(Kg): 142.772**

**DENOMINACION:  
ASADOR POLLOS ELEC 8 ESP. DIAMOND**

**ESCALA:  
1/15**

**MATERIAL:  
INOX**

**CODIGO:  
53404G13**

QT	COD	DESCRIPCION
13	1094	TORNILLO M-5X20 TLR INOX
8	3415	MANDO GAS ROJO
8	490294	SOPORTE REGLETA MOTOR
1	530948	ANGULO ACEITE ASADOR 3P
1	534013	TRASERO ASADOR 8 ESP.
1	534049	BANDEJA ASADOR POLLOS
1	534065	TOPE IMAN ASADOR
2	534803	OMEGA ASADOR
1	534840	TAPA LATERAL ASADOR XL 8 ESP.
1	534848	ANGULO ACEITE ASADOR XL
1	5320174	CHAPA SUP.ENTREQUEMADOR VITRO
2	5320484	GUIA CONTACTORES ASADOR 4 ESP.
1	5320814	CHAPA INF.ENTREQUEM.VITRO
1	95320080	INTERRUPTOR GIOV 16A
8	97032038	QUEMADOR VITROCERÁMICO
1	531574EIP	CARATULA ASADOR DIAMOND 3/4/6/8 ESP
1	533008IEI	SUPL.LAT.DCH.ASADOR GAS
1	534001EI	TECHO ASADOR M
1	534008IEI	MONTANTE EXTERIOR CRISTAL
1	534008IE2	MONTANTE INTERIOR CRISTAL
1	5340084EI	LATERAL D.ASADOR M 8 ESP
1	5340243M	CONJUNTO TRANS. ESTRECHA 8 ESP.
1	534040IEI	TAPA LATERAL ASADOR 8 ESP.
1	534063EI	BASE ASADOR M
8	534093PM	ESPADA COMPLETA M
2	534805PM	C.MONT.P.D/I. ASADOR XL 8 ESP.
1	534809EI	LAT. IZQ. ASADOR GAS XL 8 ESP.
8	C5120219	PILOTO REDONDO ROJO D.5.5
8	C5123099	CONTACTOR 7A/230V 6A/440V
3	C5125459	CONJ.PORTALAMPARA RECT.55X70
8	C5322489	SISMOSTATO ELECTRICO 230V/13A
8	C5520049	REGLETA MOTOR
1	C5520799	BORNE PHOENIX AZUL UK-10N
1	C5520800	BORNE PHOENIX VERDE-AMA.UK-10N
3	C5520801	BORNE PHOENIX GRIS UK-10N
2	C6260021	RUEDA D.80 SIN FRENO
2	C6260059	RUEDA D.80 CON FRENO



**FAMILIA: ASADORES**

**FECHA: 09/01/14**

**MODELO:**

**PESO(Kg): 142.772**

**DENOMINACION:  
ASADOR POLLOS ELEC 8 ESP. DIAMOND**

**ESCALA:  
1/15**

**MATERIAL:  
INOX**

**CODIGO:  
53404G13**

QT	COD	DESCRIPCION	FAB.	MATERIAL	DATA
8	361497	ARANDELA ENTRADA GAS	SÍ	INOX 0.6	20/05/11
8	490294	SOPORTE REGLETA MOTOR	SÍ	GALVA 0.8	12/12/12
1	530948	ANGULO ACEITE ASADOR 3P	SÍ	i441 0.8	13/12/13
1	534013	TRASERO ASADOR 8 ESP.	SÍ	GALVA 0.8	04/02/13
1	534049	BANDEJA ASADOR POLLOS	SÍ	i441 1.2	18/07/13
1	534065	TOPE IMAN ASADOR	SÍ	i441 2	07/06/13
2	534803	OMEGA ASADOR	SÍ	GALVA 1.5	28/08/13
16	534827	PINCHO DOBLE	SÍ	INOFER 1.2	15/09/11
16	534828	PINCHO SIMPLE	SÍ	INOFER 1.2	15/09/11
1	534840	TAPA LATERAL ASADOR XL 8 ESP.	SÍ	i441 0.8	12/09/11
1	534848	ANGULO ACEITE ASADOR XL	SÍ	INOFER 0.8	05/07/11
1	5320174	CHAPA SUP.ENTREQUEMADOR VITRO	SÍ	i441 1.2	20/12/12
2	5320484	GUIA CONTACTORES ASADOR 4 ESP.	SÍ	GALVA 0.8	31/01/13
1	5320814	CHAPA INF.ENTREQUEM.VITRO	SÍ	i441 1.2	20/12/12
1	5340243	GUIA TRANSMISIÓN ESTRECHA 8 ESP.	SÍ	GALVA 2	05/05/14
1	5340763	SOP.MOTOR TRANSMISION ESTRECHA	SÍ	GALVA 2	20/02/14
8	70241939	ARANDELA PIÑÓN ESPADA	SÍ	INOX	26/04/00
8	97032038	QUEMADOR VITROCERÁMICO	SÍ	SCHOTT INOX	22/01/13
1	5330081E1	SUPL.LAT.DCH.ASADOR GAS	SÍ	i441 0.8	15/04/14
1	534001E1	TECHO ASADOR M	SÍ	i441 1.2	15/04/14
1	5340081E1	MONTANTE EXTERIOR CRISTAL	SÍ	i441 1.2	10/06/13
1	5340081E2	MONTANTE INTERIOR CRISTAL	SÍ	i441 1.2	10/06/13
1	5340084E1	LATERAL D.ASADOR M 8 ESP	SÍ	i441 1.2	13/12/13
1	5340401E1	TAPA LATERAL ASADOR 8 ESP.	SÍ	i441 0.8	17/12/13
1	534063E1	BASE ASADOR M	SÍ	i441 1.2	17/07/13
8	534093PM	ESPADA COMPLETA M	SÍ	INOX	25/06/13
2	534805PM	C.MONT.P.D/I. ASADOR XL 8 ESP.	SÍ	CRISTAL	03/01/13
1	534809E1	LAT. IZQ.ASADOR GAS XL 8 ESP.	SÍ	i441 1.2	05/05/14
1	C5020859	MOTORREDUCTOR MOLLER FB1241	SÍ	INOX	04/12/12
13	1094	TORNILLO M-5X20 TLR INOX	NO	INOX	01/01/01
16	1235	TORNILLO M-5X16 DIN 963 INOX	NO	INOX	07/02/13
8	3415	MANDO GAS ROJO	NO	BAQUELITA	03/01/14
8	6036	MANGO BAQUELITA CONICO	NO	BAQ.	19/12/08
2	6084	IMAN	NO	FE-INOX	01/01/01
7	5320763	SOP.EJE ESPADA TRANS.ESTRECHA	NO	GALVA 1,5	12/02/14
3	5375763	TENSOR CADENA TRANS. ESTRECHA	NO	GALVA 2	14/02/14
2	70491019	TIRADOR CRISTAL ASADOR	NO	BAQ	26/03/13
1	95320080	INTERRUPTOR GIOV 16A	NO	CU	05/04/11
1	531089P	EJE 1ª ESPADA	NO	Fe Zincado	23/10/13
1	531089PM	CONJUNTO EJE 1ª ESPADA	NO	VARIOS	20/05/11
1	531574E1P	CARATULA ASADOR DIAMOND 3/4/6/8	NO	POLICARBONA	08/01/14
8	531589P	PORTA RODAMIENTO EJE ESPADA	NO	Fe Cromado	20/05/11
7	532089P	EJE 2ª ESPADA	NO	Fe Zincado	20/05/11
7	532089PM	CONJUNTO EJE 2ª ESPADA	NO	VARIOS	20/05/11
8	533093P	DEFENSA ESPADA M	NO	INOX	21/05/13
1	5340243M	CONJUNTO TRANS.ESTRECHA 8 ESP.	NO	VARIOS	05/05/14
8	534093P	ESPADA ASADOR M	NO	INOX 12X12	25/06/13
2	534805P	CRISTAL PLANO ASADOR 8-XL	NO	CR.5 TEMP.	12/02/13
3	535589P	EJE TENSOR	NO	Fe Pavonado	28/02/11
16	C1063059	TORN. MARIPOSA M-5X10 DIN316	NO	INOX A2	05/10/11
4	C1064063	TORNILLO M-6X15 DIN933 ZN	NO	FE ZN	17/12/09



**FAMILIA: ASADORES**

**FECHA: 09/01/14**

**MODELO:**

**PESO(Kg): 142.772**

**DENOMINACION:  
ASADOR POLLOS ELEC 8 ESP. DIAMOND**

**ESCALA:  
1/15**

**MATERIAL:  
INOX**

**CODIGO:  
53404G13**

10	C1160192	TUERCA M-5 DINI587 INOX	NO	INOX	12/12/12	
8	C1160543	TUERCA M-18X1.5 DIN 936	NO	FE ZN	01/01/01	
8	C1260053	ARANDELA M-5 DIN-125 ZN	NO	FE ZN	11/05/10	
8	C1360599	PASADOR ELASTICO	NO	FE	01/01/01	
8	C5120219	PILOTO REDONDO ROJO D.5.5	NO	CU	14/04/09	
8	C5123099	CONTACTOR 7A/230V 6A/440V	NO	PLAS.	07/05/14	
3	C5125459	CONJ.PORTALAMPARA RECT.55X70	NO	VARIOS	22/01/13	
3	C5125469	CRISTAL LAMPARA ASADOR	NO	CRISTAL T.	22/01/13	
3	C5125479	BOMBILLA 25W/220V	NO	CRISTAL	22/01/13	
3	C5125489	PORTA LAMPARA ASADOR	NO	AL	22/01/13	
8	C5322489	SISMOSTATO ELECTRICO 230V/13A	NO	PLASTICO	11/12/12	
8	C5520049	REGLETA MOTOR	NO	CERAM.	28/08/09	
1	C5520799	BORNE PHOENIX AZUL UK-10N	NO	PLAS.	10/01/11	
1	C5520800	BORNE PHOENIX VERDE-AMA.UK-10N	NO	PLAS.	10/01/11	
3	C5520801	BORNE PHOENIX GRIS UK-10N	NO	PLAS.	10/01/11	
15	C6160049	CADENA 1/2"	NO	Fe	21/02/11	
8	C6161059	PIÑÓN Z21	NO	Fe PAV. N	29/03/11	
2	C6260021	RUEDA D.80 SIN FRENO	NO	ZN	13/09/11	
2	C6260059	RUEDA D.80 CON FRENO	NO	ZN	13/09/11	
4	C6262359	BISAGRA	NO	Fe PAV.	05/11/12	
8	C6661299	COJINETE EJE ESPADA	NO	BRONCE	21/02/11	
8	C6661309	RODAMIENTO EJE ESPADA	NO	INOX	18/02/11	
2	C6661319	ENGRANAJE ACERO M2 Z16/16	NO	Fe	23/10/13	

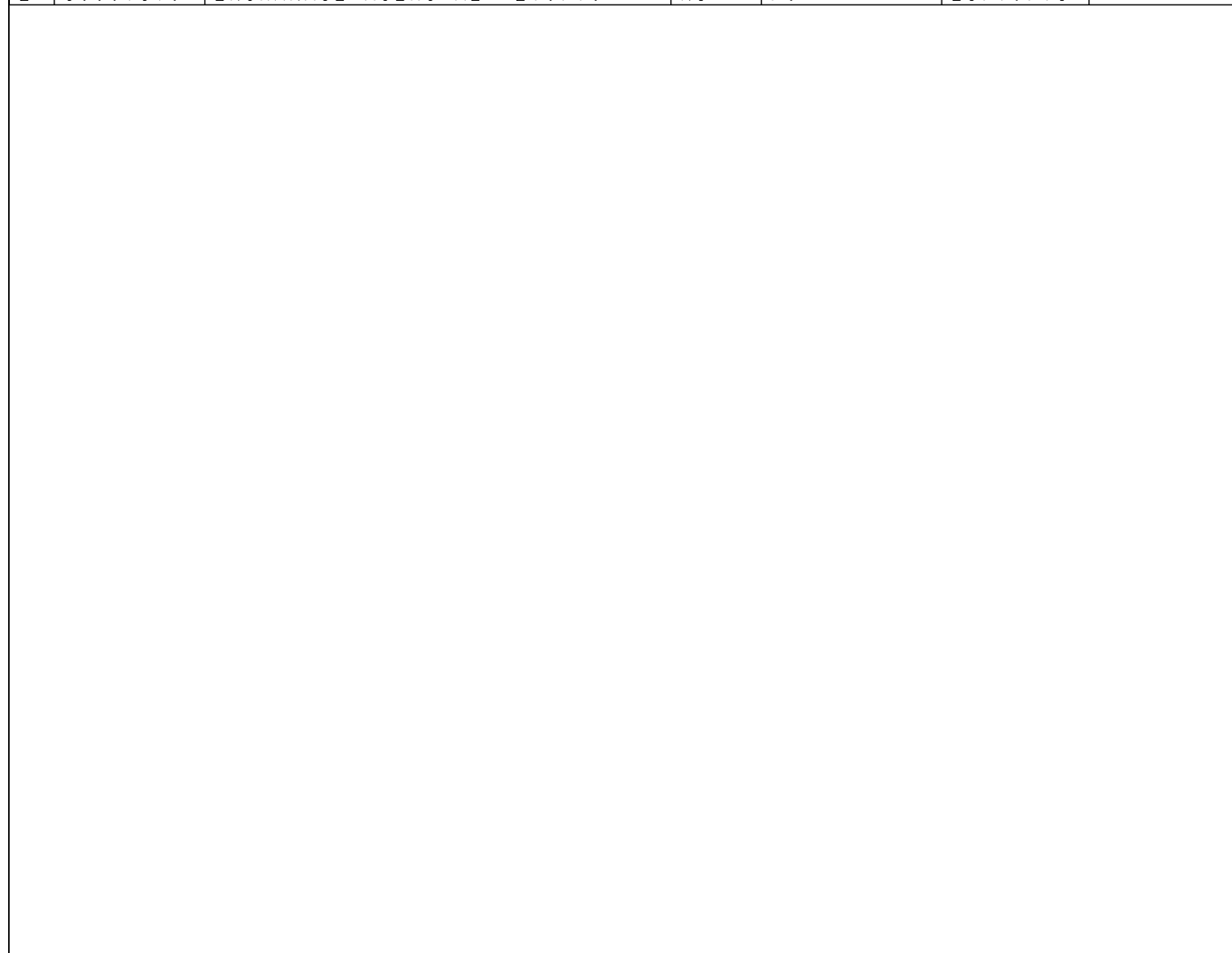

	<b>FAMILIA: ASADORES</b>		<b>FECHA: 09/01/14</b>
	<b>MODELO:</b>		<b>PESO(Kg): 142.772</b>
<b>DENOMINACION: ASADOR POLLOS ELEC 8 ESP. DIAMOND</b>	<b>ESCALA: 1/20</b>	<b>MATERIAL: INOX</b>	<b>CODIGO: 53404G13</b>



QT	COD	DESCRIPCION
7	5320763	SOP.EJE ESPADA TRANS. ESTRECHA
1	5340243	GUIA TRANSMISION ESTRECHA 8 ESP.
1	5340763	SOP.MOTOR TRANSMISION ESTRECHA
3	5375763	TENSOR CADENA TRANS. ESTRECHA
1	531089PM	CONJUNTO EJE 1ª ESPADA
8	531589P	PORTA RODAMIENTO EJE ESPADA
7	532089PM	CONJUNTO EJE 2ª ESPADA
3	535589P	EJE TENSOR
1	C5020859	MOTORREDUCTOR MOLLER FBI241
15	C6160049	CADENA 1/2"
8	C6661299	COJINETE EJE ESPADA
2	C6661319	ENGRANAJE ACERO M2 Z16/16

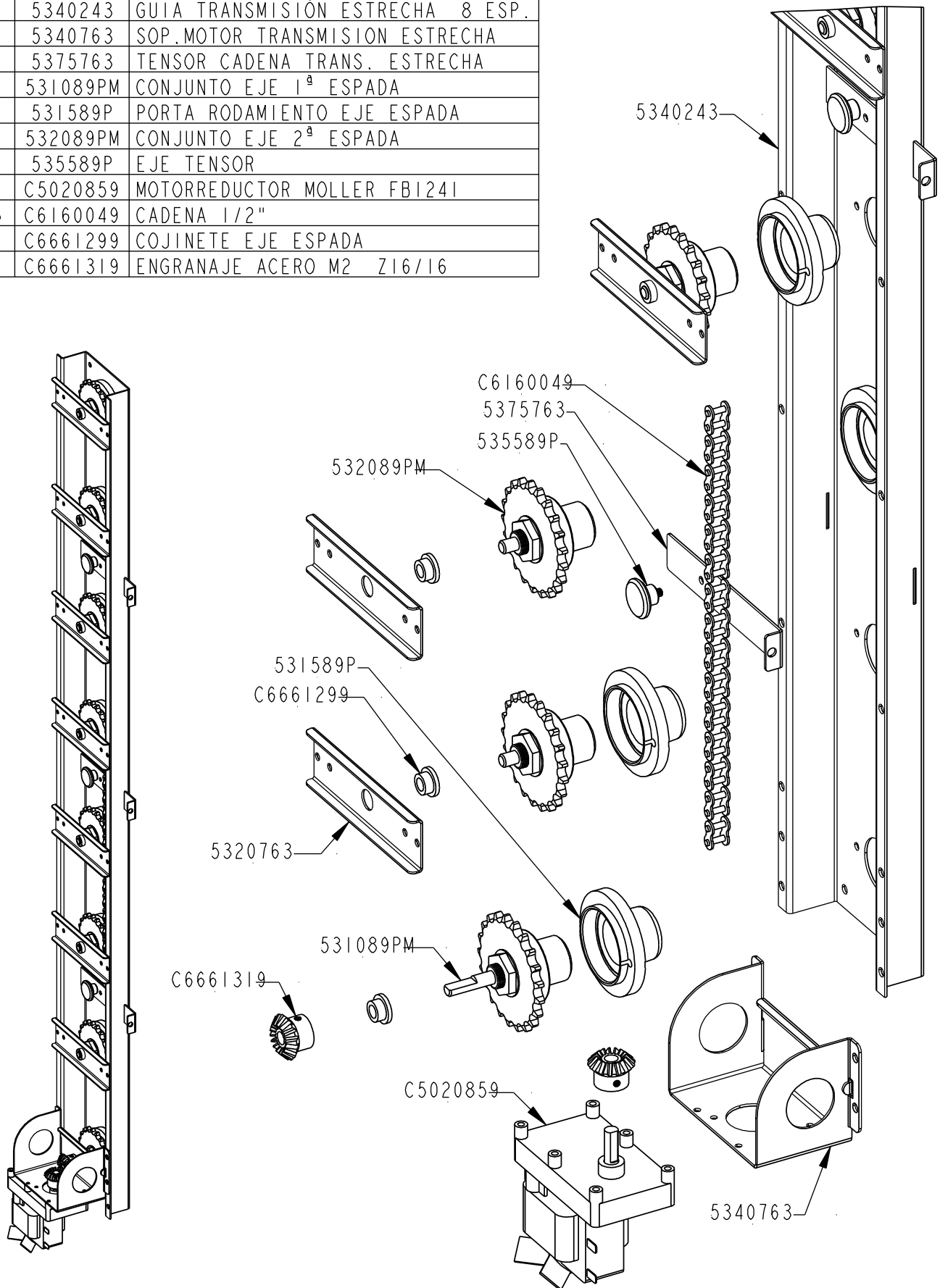

**FAMILIA: ASADORES**

**FECHA: 05/05/14**

**MODELO:**

**PESO(Kg): 17.309**

**DENOMINACION:  
CONJUNTO TRANS. ESTRECHA 8 ESP.**

**ESCALA:  
1/4**

**MATERIAL:  
VARIOS**

**CODIGO:  
5340243M**

QT	COD	DESCRIPCION	FAB.	MATERIAL	DATA	
8	361497	ARANDELA ENTRADA GAS	SÍ	INOX 0.6	20/05/11	
1	5340243	GUIA TRANSMISIÓN ESTRECHA 8 ESP	SÍ	GALVA 2	05/05/14	
1	5340763	SOP.MOTOR TRANSMISION ESTRECHA	SÍ	GALVA 2	20/02/14	
8	70241939	ARANDELA PIÑÓN ESPADA	SÍ	INOX	26/04/00	
1	C5020859	MOTORREDUCTOR MOLLER FB1241	SÍ	INOX	04/12/12	
7	5320763	SOP.EJE ESPADA TRANS.ESTRECHA	NO	GALVA 1,5	12/02/14	
3	5375763	TENSOR CADENA TRANS. ESTRECHA	NO	GALVA 2	14/02/14	
1	531089P	EJE 1ª ESPADA	NO	Fe Zincado	23/10/13	
1	531089PM	CONJUNTO EJE 1ª ESPADA	NO	VARIOS	20/05/11	
8	531589P	PORTA RODAMIENTO EJE ESPADA	NO	Fe Cromado	20/05/11	
7	532089P	EJE 2ª ESPADA	NO	Fe Zincado	20/05/11	
7	532089PM	CONJUNTO EJE 2ª ESPADA	NO	VARIOS	20/05/11	
3	535589P	EJE TENSOR	NO	Fe Pavonado	28/02/11	
8	C1160543	TUERCA M-18X1.5 DIN 936	NO	FE ZN	01/01/01	
8	C1360599	PASADOR ELASTICO	NO	FE	01/01/01	
15	C6160049	CADENA 1/2"	NO	Fe	21/02/11	
8	C6161059	PIÑÓN Z21	NO	Fe PAV. N	29/03/11	
8	C6661299	COJINETE EJE ESPADA	NO	BRONCE	21/02/11	
8	C6661309	RODAMIENTO EJE ESPADA	NO	INOX	18/02/11	
2	C6661319	ENGRANAJE ACERO M2 Z16/16	NO	Fe	23/10/13	

	<b>FAMILIA: ASADORES</b>		<b>FECHA: 05/05/14</b>
	<b>MODELO:</b>		<b>PESO(Kg): 17.309</b>
<b>DENOMINACION: CONJUNTO TRANS.ESTRECHA 8 ESP.</b>	<b>ESCALA: 1/4</b>	<b>MATERIAL: VARIOS</b>	<b>CODIGO: 5340243M</b>

QT	COD	DESCRIPCION
1	361497	ARANDELA ENTRADA GAS
1	70241939	ARANDELA PIÑÓN ESPADA
1	531089P	EJE 1ª ESPADA
1	C1160543	TUERCA M-18X1.5 DIN 936
1	C1360599	PASADOR ELASTICO
1	C6161059	PIÑÓN Z21
1	C6661309	RODAMIENTO EJE ESPADA

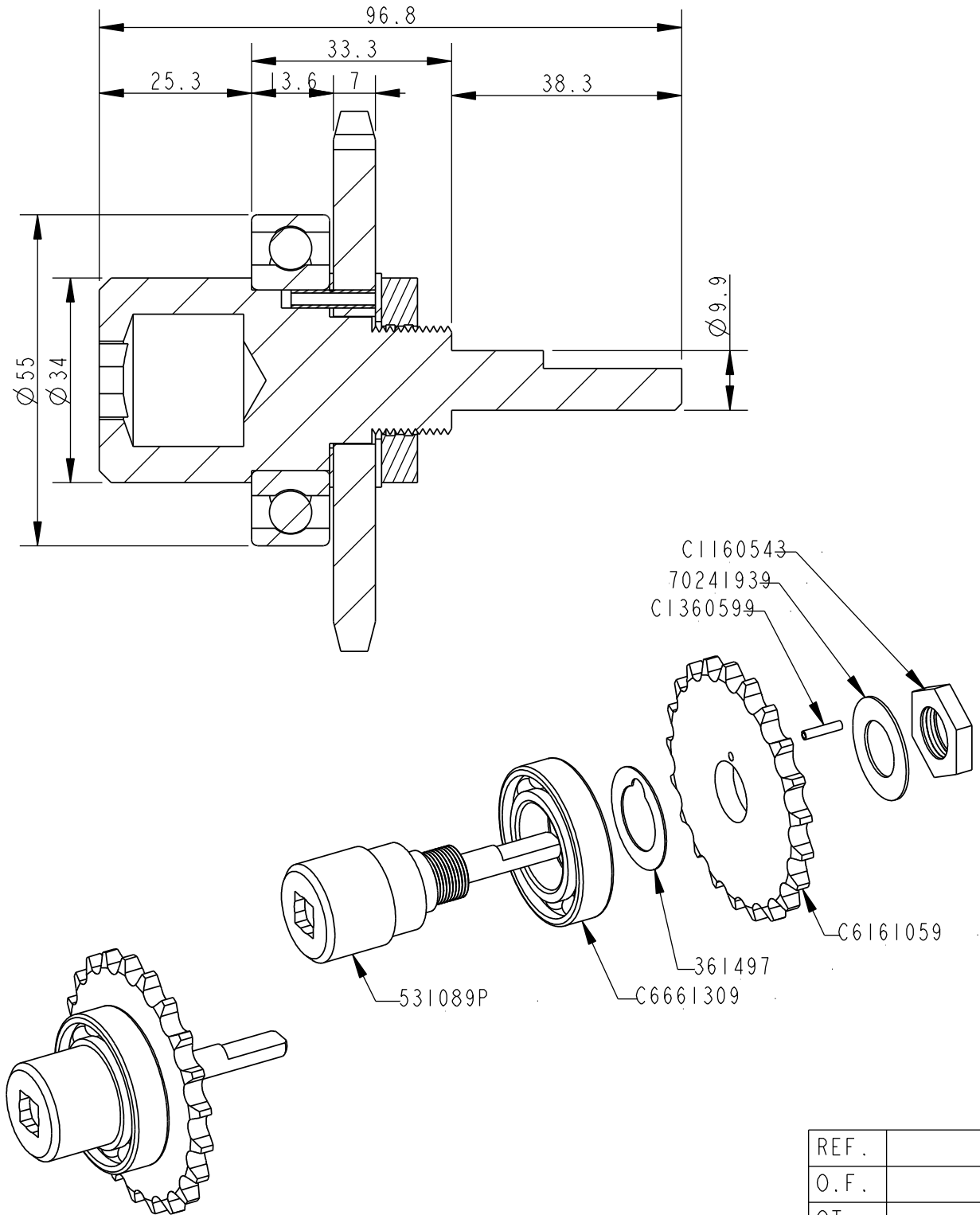

REF.	
O.F.	
QT.	
DEST.	



<b>FAMILIA: ASADORES 2010</b>	<b>FECHA: 20/05/11</b>
<b>MODELO:</b>	<b>PESO(Kg): 0.647</b>

<b>DENOMINACION: CONJUNTO EJE 1ª ESPADA</b>	<b>ESCALA: 1/2</b>	<b>MATERIAL: VARIOS</b>	<b>CODIGO: 531089PM</b>
---	------------------------	-----------------------------	-----------------------------

QT	COD	DESCRIPCION
1	361497	ARANDELA ENTRADA GAS
1	70241939	ARANDELA PIÑÓN ESPADA
1	532089P	EJE 2ª ESPADA
1	C1160543	TUERCA M-18X1.5 DIN 936
1	C1360599	PASADOR ELASTICO
1	C6161059	PIÑÓN Z21
1	C6661309	RODAMIENTO EJE ESPADA

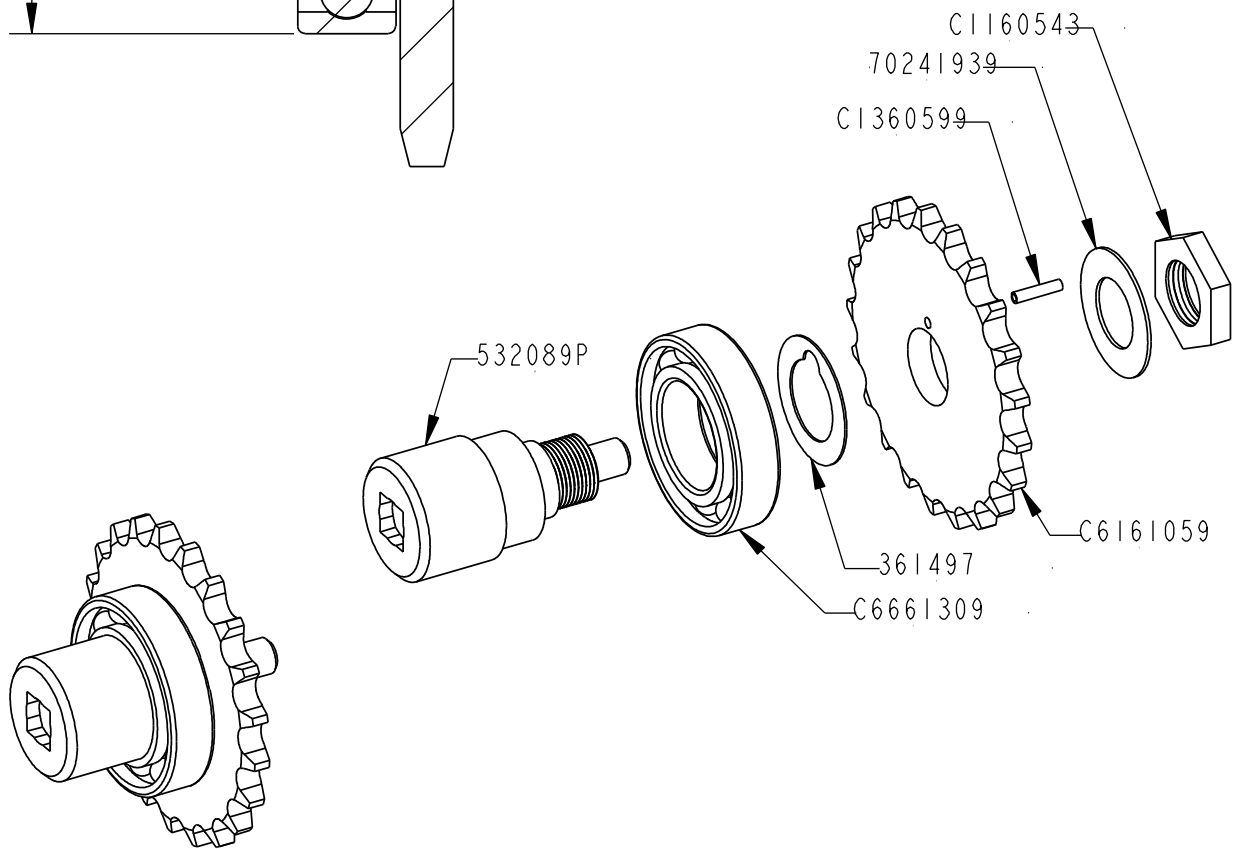
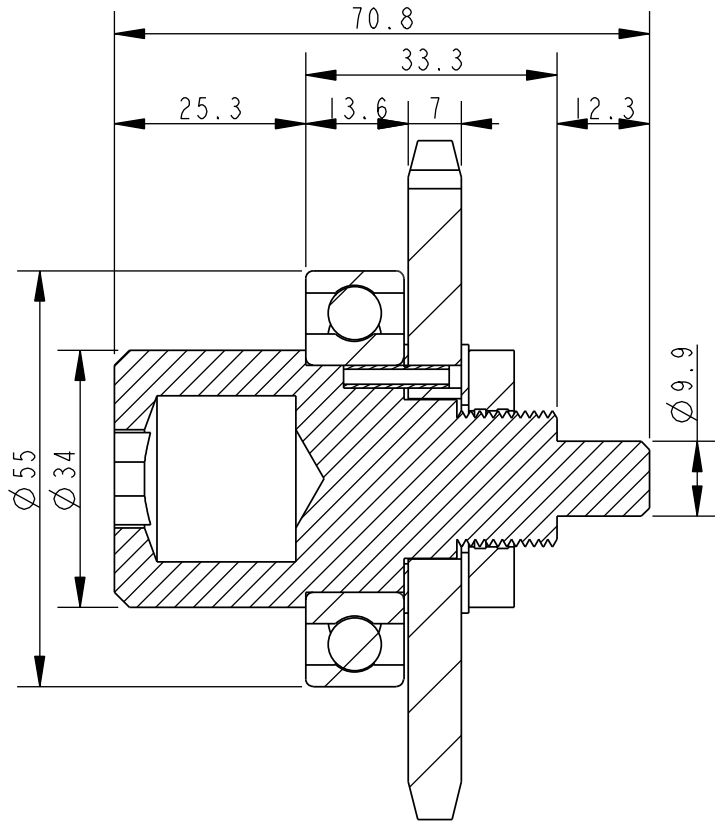

<b>FAMILIA: ASADORES 2010</b>	<b>FECHA: 20/05/11</b>
<b>MODELO:</b>	<b>PESO(Kg): 0.635</b>

<b>DENOMINACION: CONJUNTO EJE 2ª ESPADA</b>	<b>ESCALA: 1/2</b>	<b>MATERIAL: VARIOS</b>	<b>CODIGO: 532089PM</b>
---	------------------------	-----------------------------	-----------------------------

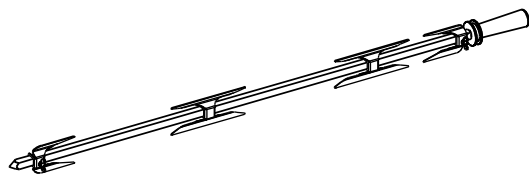

QT	COD	DESCRIPCION
1	533093P	DEFENSA ESPADA M
1	534093P	ESPADA ASADOR M
1	6036	MANGO BAQUELITA CONICO
2	534827	PINCHO DOBLE
2	534828	PINCHO SIMPLE
2	C1063059	TORN. MARIPOSA M-5X10 DIN316

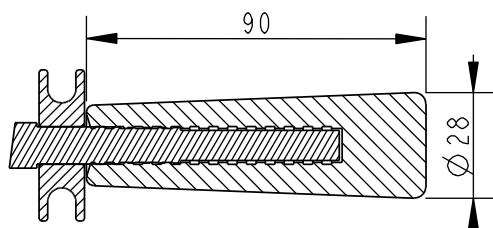
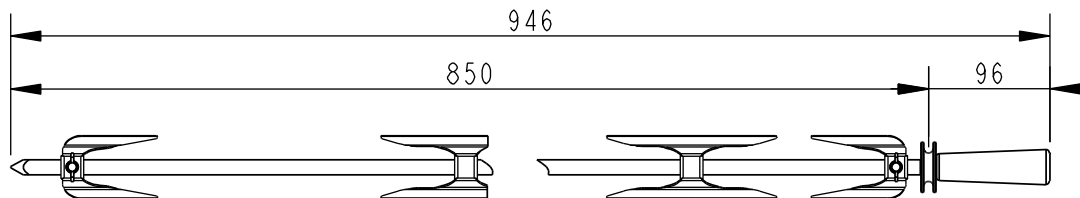

DETALLE MONTAJE  
MANGO ESPADA  
REFORZADO

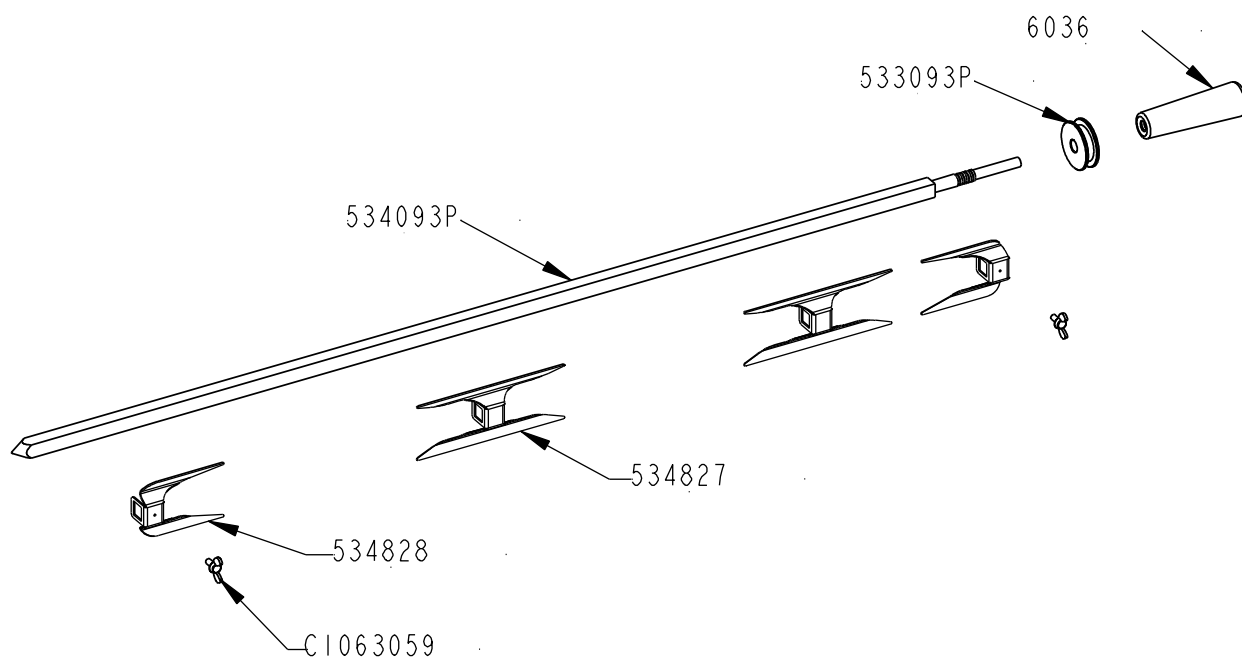

FAMILIA: ASADORES

FECHA: 25/06/13

MODELO:

PESO(Kg): 1.218

DENOMINACION:  
ESPADA COMPLETA M

ESCALA:  
1/6

MATERIAL:  
INOX

CODIGO:  
534093PM

QT	COD	DESCRIPCION	FAB.	MATERIAL	DATA	
2	534827	PINCHO DOBLE	SÍ	INOFER 1.2	15/09/11	
2	534828	PINCHO SIMPLE	SÍ	INOFER 1.2	15/09/11	
1	6036	MANGO BAQUELITA CONICO	NO	BAQ.	19/12/08	
1	533093P	DEFENSA ESPADA M	NO	INOX	21/05/13	
1	534093P	ESPADA ASADOR M	NO	INOX 12X12	25/06/13	
2	C1063059	TORN. MARIPOSA M-5X10 DIN316	NO	INOX A2	05/10/11	

 <b>Diamond</b> catering equipment	<b>FAMILIA: ASADORES</b>		<b>FECHA: 25/06/13</b>
	<b>MODELO:</b>		<b>PESO(Kg): 1.218</b>
<b>DENOMINACION: ESPADA COMPLETA M</b>	<b>ESCALA: 1/6</b>	<b>MATERIAL: INOX</b>	<b>CODIGO: 534093PM</b>

QT	COD	DESCRIPCION	FAB.	MATERIAL	DATA
1	C5125469	CRISTAL LAMPARA ASADOR	NO	CRISTAL T.	22/01/13
1	C5125479	BOMBILLA 25W/220V	NO	CRISTAL	22/01/13
1	C5125489	PORTA LAMPARA ASADOR	NO	AL	22/01/13

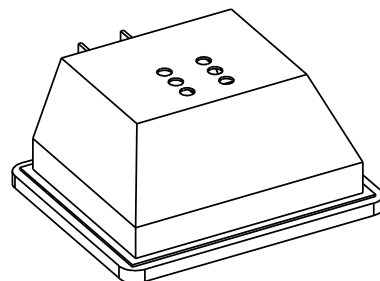
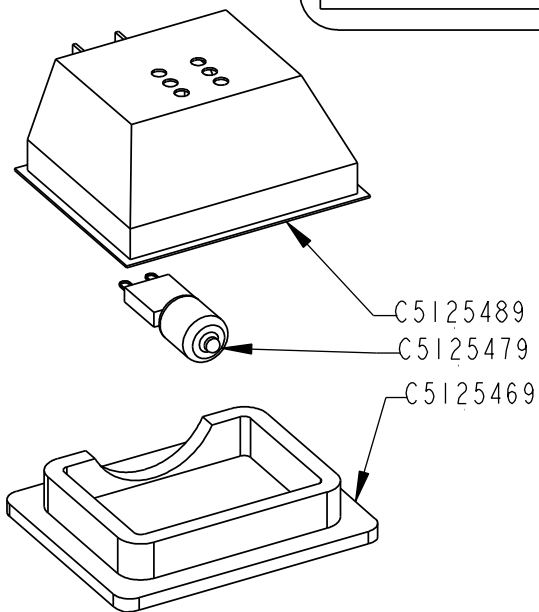
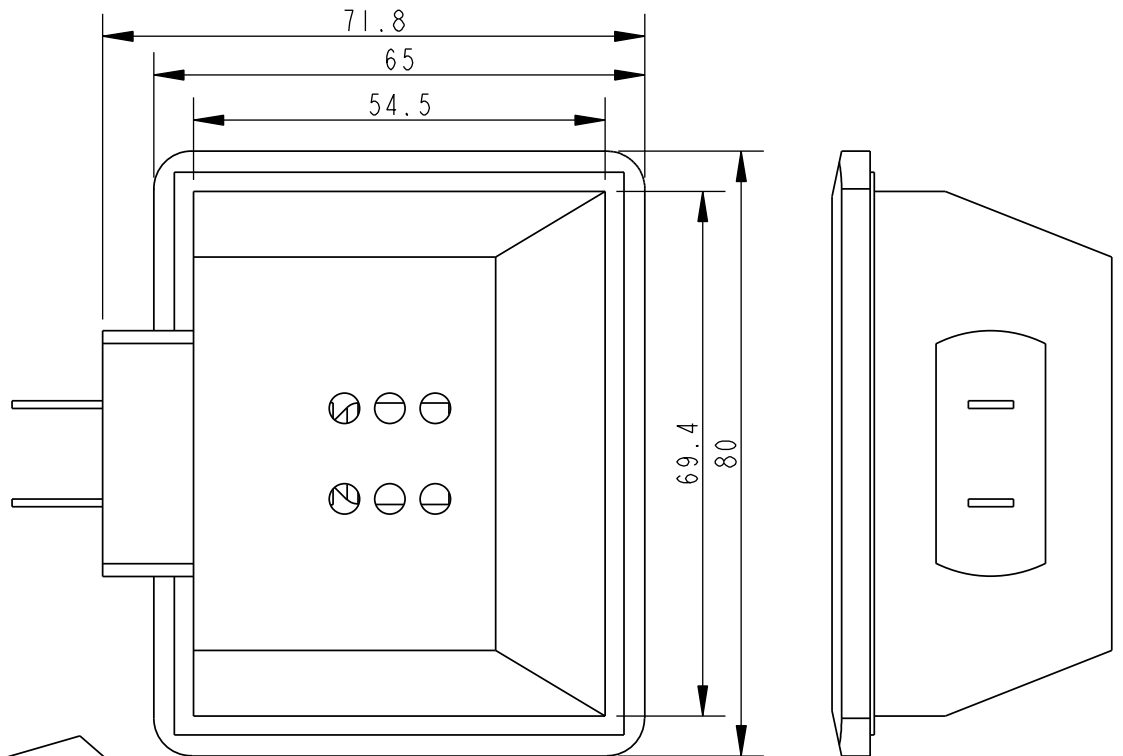
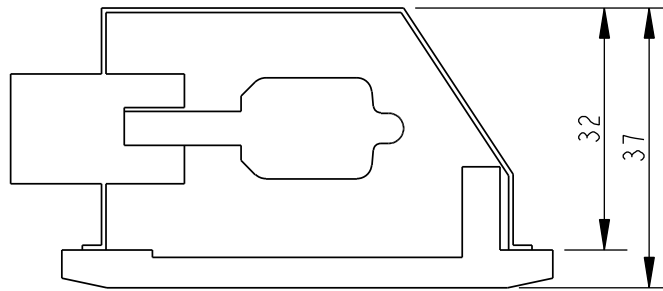

**FAMILIA: ASADORES**

**FECHA: 22/01/13**

**MODELO:**

**PESO(Kg): 0.112**

**DENOMINACION:  
CONJ.PORTALAMPARA RECT.55X70**

**ESCALA:  
1/1**

**MATERIAL:  
VARIOS**

**CODIGO:  
C5125459**